



INSTITUTO TECNOLÓGICO SUPERIOR DE SANTA MARÍA DE EL ORO

ESTRUCTURA ORGÁNICA



TECNOLÓGICO NACIONAL DE MÉXICO



DURANGO GOBIERNO DEL ESTADO

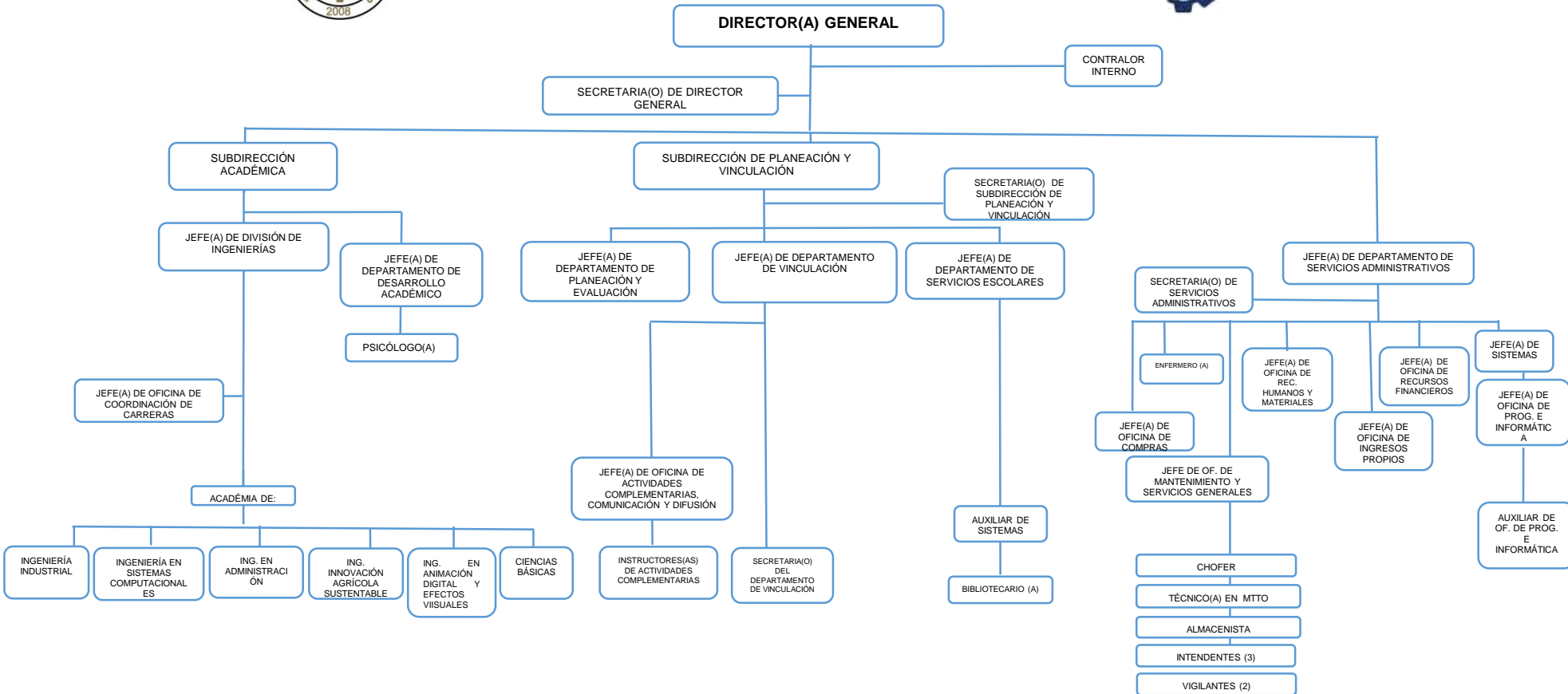



INSTITUTO TECNOLÓGICO SUPERIOR DE SANTA MARÍA DE EL ORO

ORGANIGRAMA ACTUAL



TECNOLÓGICO NACIONAL DE MÉXICO
GOBIERNO DEL ESTADO DURANGO



ING. YOVELI GUADALUPE BURCIAGA BORREGO
DIRECTOR(A) GENERAL

C. MARÍA ELIZABETH HERRERA VELÁSQUEZ
SECRETARIA(O) DE DIRECTOR GENERAL

CONTRALOR INTERNO

MTRO. RITO ALARCÓN MACÍAS.
SUBDIRECCIÓN ACADÉMICA

ING. MARCO ANTONIO HOLGUÍN GUTIERREZ
SUBDIRECCIÓN DE PLANEACIÓN Y VINCULACIÓN

C. SELENE LISETTE RÍOS VÁSQUEZ
SECRETARIA(O) DE SUBDIRECCIÓN PLANEACIÓN Y VINCULACIÓN

MTRO. ALONSO MARTÍNEZ ROBLES
JEFE(A) DE DEPTO. DE SERVICIOS ADMINISTRATIVOS

MTRA. LLUVIA ELVA CARRETE NEVÁREZ
JEFE(A) DE DIVISIÓN DE INGENIERÍAS

LIC. SANDRA VALDÉZ GARCÍA
JEFE(A) DE DEPTO. DESARROLLO ACADÉMICO

LIC. ALBA ROSALINA CHÁVEZ BARRAZA
JEFE(A) DE DEPTO. DE PLANEACIÓN Y EVALUACIÓN

ING. JESÚS ALFREDO TECALERO MOTA
JEFE(A) DE DEPTO. DE VINCULACIÓN

MTRO. EMILIO CARRETE MATA
JEFE(A) DE DEPTO. SERVICIOS ESCOLARES

C. YADIRA MERCEDES SÁNCHEZ MARTÍNEZ
SECRETARIA(O) DE SERVICIOS ADMINISTRATIVOS

C. JANETH GÓMEZ
JEFA DE OF. DE COORDINACIÓN DE CARRERAS

LIC. REBECA VÁSQUEZ REYES
PSICÓLOGO(A)

ING. JESÚS ALFREDO TECALERO MOTA
ACTIVIDADES COMPLEMENTARIAS Y ENCARGADA(O) DE LA OF. DE COMUNICACIÓN Y DIFUSIÓN

C. SANDRA LUZ MICHEL LUCERO
SECRETARIA(O) DE VINCULACIÓN

ING. MARÍA DEL CARMEN CARRANZA ESTRADA
AUXILIAR DE SISTEMAS

L.E. DELSY ALEJANDRA CARRETE SILVEYRA
ENFERMERO (A)

I.A. MARÍA DE LOS ANGELES RÍOS ORTEGA.
JEFE(A) DE OF. DE REC. HUMANOS Y MATERIALES

C.P. BIANCA NAVAR RODRÍGUEZ
JEFE(A) DE OFICINA DE RECURSOS FINANCIEROS

ING. JOSÉ MANUEL MONTOYA GUERRERO
JEFE(A) DE SISTEMAS

ACADÉMIA DE:



C. MARÍA SOLEDAD ESTRADA ARREDONDO
BIBLIOTECARIO(A)

ING. MERCED SANTIAGO SOSA DÍAZ
JEFE DE OF. DE COMPRAS

L.E. DELSY ALEJANDRA CARRETE SILVEYRA
ENFERMERO (A)

I.A. MARÍA DE LOS ANGELES RÍOS ORTEGA.
JEFE(A) DE OF. DE REC. HUMANOS Y MATERIALES

ING. SANDRA RAQUEL DÍAZ PAYAN
JEFE(A) DE OF. DE INGRESOS PROPIOS

L.I. SERGIO ELIZARRARÁS NEVÁREZ
JEFE(A) DE OF. DE PROG. E INF.

ING. FERNANDO VILLA HERRERA
JEFE DE OFICINA DE MTTO Y SERVICIOS GENERALES

C. JESÚS MARTÍN SILVA RAMOS
CHOFER DE DIRECTOR

C. NARCISO LUNA SILVA
TECNICO(A) EN MTTO

C. ALEXIS OMAR AMAYA ACOSTA
ALMACENISTA

C. MAURA ALICIA PIEDRA ROCHA
C. DANIEL MORALES ONTIVEROS
C. LUZ ELBA AGUILAR GUTIÉRREZ
INTENDENTES

C. ALDO SILVESTRE HERRERA
C. GERARDO GÓMEZ TORRES
VIGILANTES